OMSTREEKS '47 VERDER ONBEKEND.

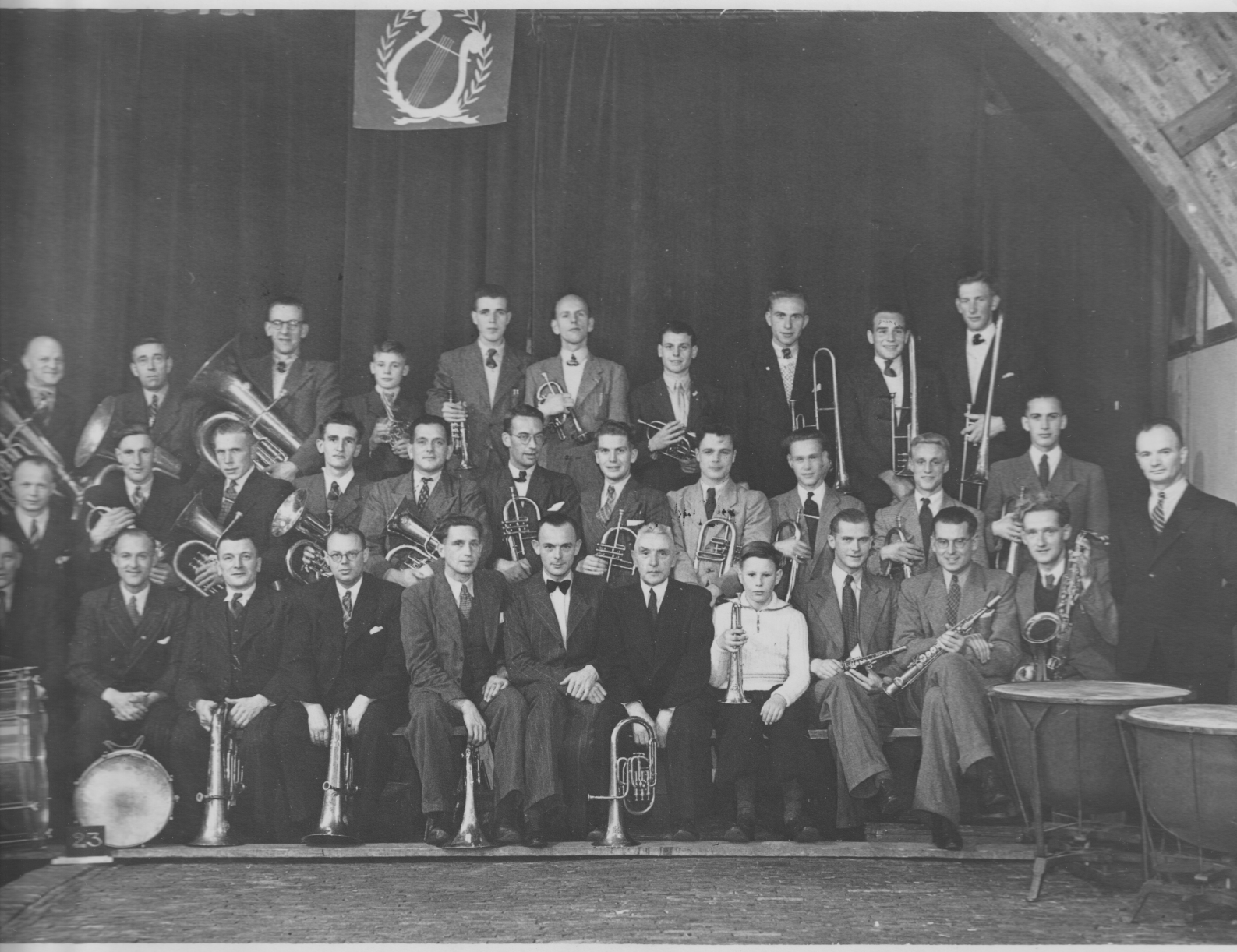

Concours 1947 Alkmaar

van links naar rechts

bovenste rij	2e rij	zittend
W.Verdonk	E de Lange	S Bergers
B Gersen	S Kat	D Verdonk
D Mes	C Crok	Jn Hagemeijer
R Hagemeijer	A Mes	S Baas
C Gorter	L Hagemeijer	M P Klerk
P Klees	M B Smit	C Luttik
M Jongejans	W Smit	Jn Bergers
C v.d.Werf	H Dekker	J Somer
S.Dekker	J Spijkerman	P M Klerk
D.v.Bruinisse	A Spijkerman	W Harwijnen
	R de Visser	C Sol
	Jb Hagemeijer	

Ook voor Crescendo begon in Alkmaar de victorie

Werkploeg bij de bouw van de huidige muziektent in 1950

- - - - - -

van links naar rechts

J Hagemeijer
P.M.Klerk
S Heinis
J Hagemeijer
K Boet
K. DE BOER
D. Mes (hij zag het niet meer zitten)

HIER HET RESULTAAT
GEHEEL DOOR EIGEN
GEBOUWD

Ere-Comité.

nderscheidingsteken: Witte roset.

H. F. JANTZEN,
Burgemeester van Westzaan, Ere-Voorzitter.
G. VOS, Voorzitter.
N. A. GROOTES, Secretaris.
M. BLAUW, Penningmeester.
K. SWART.
C. DE JONG.
J. J. ALLAN.
G. N. MOLENAAR.
W. VEENIS.
JAC. J. SWART.
Ir. P. MOLENAAR.
P. v. LEEUWEN.
A. SCHIPPER.
A. C. GROOTHAND.
Ds. E. DAALDER.
JAC. KOEMAN.
C. SOL.
J. KUIJT Jz.
R. v. d. WERFF.
J. MAY.
W. KLERK.
N. LUTTIK.
Jb. v. 't KAAR.
W. HARTMAN.
P. STAAL.
W. KESSELAAR.

43

Concours 1950

K.Horn en K.Tuijn

Zij bewaakten de fietsen tegen de somma van f 0,10 per fiets

E LEDEN MET EEN STIP VOOR
N NAAM, HADDEN ZITTING IN
ET EERE-COMITÉ 1925.

OPENINGSCONC

met daaraan verbonden groot
op Zaterdag 19 Augustus, des av
te geven door het Fanfarecorps „C
Dirigent: Cees Luttik.

PROGRAMMA

1. Saint Triphon .....
2. Plechtige Ouverture .....
3. Ouverture Zigeunerbaron .....
4. Tarras Boulba .....

PAUZE.

5. Mars.
6. Pyrame et Thisbet .....
7. Ballet Egyptiën .....
8. Sabeldans .....

45

CRESCENDO

50 JAA

Fanfarecorps „Crescendo" - Westzaan

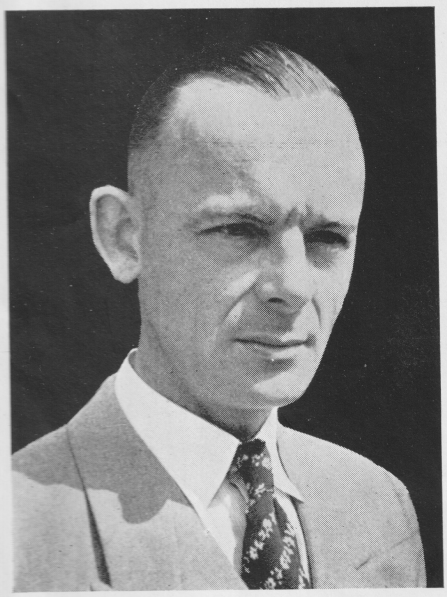

Onze Dirigent CEES LUTTIK

Fanfarecorps „Crescendo" - Westzaan

Opgericht 6 Augustus 1900.
Dirigent: CEES LUTTIK.
Ere-Dirigent: ANT. DE VRIES.

Bestuur:

M. P. KLERK, Voorzitter.
S. BERGERS, vice-Voorzitter.
M. B. SMIT, Archivaris.
C. SOL, Secretaris.
S. BAAS, Penningmeester.
P. M. KLERK, Comm. mater.
J. HAGEMEIJER, Commissaris.

Ere-Voorzitter:
J. BERGERS.

Ere-Leden:
JAC. KOEMAN — D. VISSER.

LEDEN:

P. M. Klerk - sopraan-sax.
W. J. Harwijne - sopraan-sax.
x C. Horn - alto-sax.
C. Sol - tenor-sax.
H. Verwer - bariton-sax.
x W. Smit - solo bugle.
J. Spijkerman - solo bugle.
x A. Spijkerman - 1ste bugle.
J. Somer - 1ste bugle.
N. Krijgsman - 1ste bugle.
x S. Kat - 2de bugle.
H. Rink, 2de bugle.
x P. Smit - 2de bugle.
C. Harrewijne - 2de bugle.
x P. Klees - 1ste piston.
C. Gorter - 1ste piston.
M. Jongejans - 2de piston.
R. Hagemeijer - 2de trompet.
K. de Boer, 2de trompet.
D. v. Bruinisse - 1ste trombone.
S. Dekker - 2de trombone.
x R. v. d. Werff - 2de trombone.

M. P. Klerk - 1ste corno.
W. Klerk - 2de corno.
J. Bergers - 1ste alto.
Jac. Westrop - 2de alto.
B. Hagemeijer - 1ste bariton.
S. Baas - 1ste bariton.
W. Verdonk - 2de bariton.
Jan Hagemeijer - 1ste tuba.
C. Crok - 2de tuba.
x D. Mes - bombardon.
M. Smit - bombardon.
B. Gerzen - bombardon.
Jac. Hagemeijer - pauken.
S. Bergers - grote trom
D. Verdonk - kleine trom.
E. de Lange - kleine trom.
K. Gerzen - kleine trom.
G. Smit - vaandrig.
E. Giskes - vaandrig.
K. Boet - transporteur.
S. Taanman - transporteur.

x nog lid in 1990 - 5 leden

„CRESCENDO" MARST HIER BUITEN MEDEDINGING OP DE ALLANSTRAAT TER HOOGTE VAN N° 427 OP 26-6-55.

CONCOURS 1955.

CRESCENDO MARST HIER BUITEN MEDEDINGING.
OP DE ALLANSTRAAT. 26-6-'55.

5 mei 1960

Het was warm, de weg was lang

TOEN MARSTE WE 4 K.M.

We hadden weer een
cent in kas
- - - - - -
van links naar rec

M.B.Smit	C.K
W.Engel	P.K
H.Rink	S.B
W.Smit	N.K
R.Hagemeijer	D.M
M.P.Klerk	G.K

COLLECTE T.B.V. IN
15-6

Het nieuw opgerichte muziekkorps
Jn Kuijt en Zn. N.V.

houdt zijn eerste collecte 12-10-63